

**Agenzia delle Entrate**  
**CATASTO FABBRICATI**  
 Ufficio Provinciale di  
**Asti**

Dichiarazione protocollata n. AT0014901 del 25/03/2025

Comune di Dusino San Michele

Corso Iv Novembre

civ. 43

Identificativi Catastali:

Sezione:

Foglio: 6

Particella: 259

Subalterno: 4

Compilata da:

Ballario Giovanni

Iscritto all'albo:  
 Geometri

Prov. Asti

N. 01386

Planimetria

Scheda n. 1

Scala 1:200

**PIANTA PIANO INTERRATO**

H=2.00

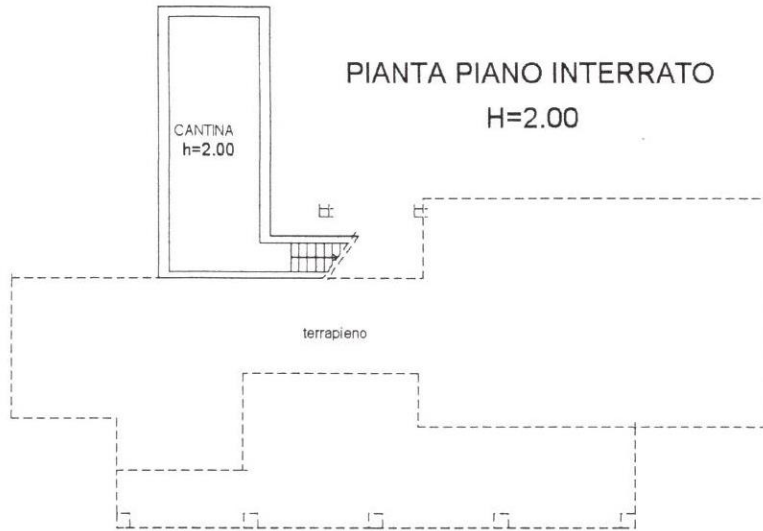

**PIANTA PIANO TERRENO**



**PIANTA PIANO PRIMO**

H=2.66

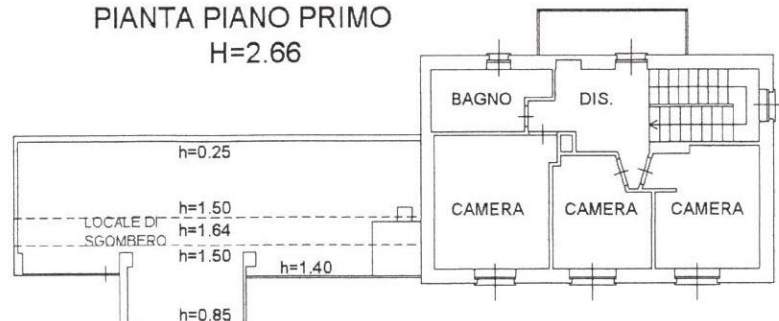

Ultima planimetria in atti

**Agenzia delle Entrate**  
**CATASTO FABBRICATI**  
Ufficio Provinciale di  
**Asti**

Dichiarazione protocollo n. AT0014901 del 25/03/2025

Comune di Dusino San Michele

Corso Iv Novembre

civ. 43

Identificativi Catastali:

Sezione:

Foglio: 6

Particella: 259

Subalterno: 4

Compilata da:

Ballario Giovanni

Iscritto all'albo:  
Geometri

Prov. Asti

N. 01386

Planimetria

Scheda n. 2

Scala 1:500

### PIANTA PIANO TERRENO

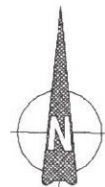
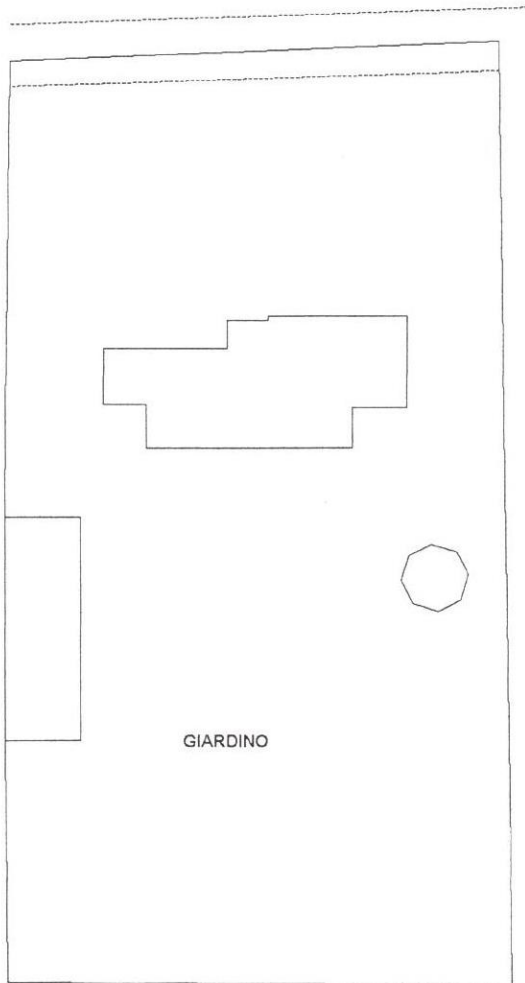

Ultima planimetria in atti

Data: 20/04/2026 - n. T50226 - Richiedente: BRBDRD54L11G482D

Totale schede: 2 - Formato di acquisizione: A4(210x297) - Formato stampa richiesto: A4(210x297)

MODULARIO  
P. 79/1985 487



MINISTERO DELLE FINANZE  
DIREZIONE GENERALE DEL CATASTO E DEI SERVIZI TECNICI ERARIALI

MOD. II (Nuovo Catasto Edilizio Urbano)

Lire  
100

# 49 NUOVO CATASTO EDILIZIO URBANO

(R. DECRETO-LEGGE 13 APRILE 1948, N. 645)

Planimetria dell'immobile situato nel Comune di DUSINO S. MICHELE Via CASE SPARSE N° 23

Ditta SAYORETTO SERGIO NATO AD AZEGLIO TO IL 10 VIII 1929

Allegata alla dichiarazione presentata all'Ufficio Tecnico Erariale di ASTI

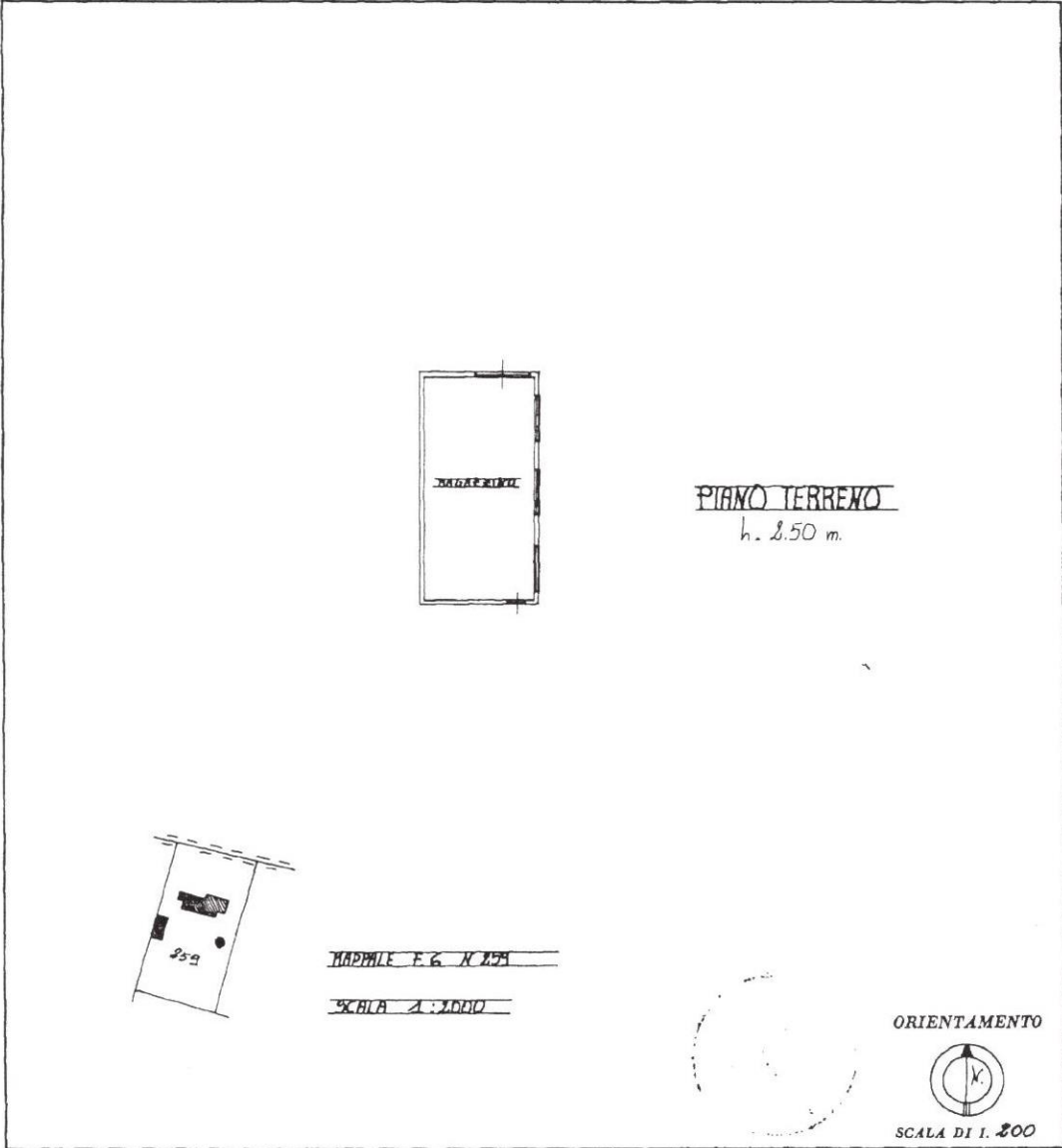

SPAZIO RISERVATO PER LE ANNOTAZIONI D'UFFICIO

DATA 12 DIC. 1985

PROT. N° 18/85

Foglio n° 6 sub 2

Compilata dal Genovese  
(Titolo, nome e cognome del tecnico)

Iscritto all'Albo de Genovese  
della Provincia di AS

DATA 25- Novembre 1985

Firma: Genovese

Catasto dei Fabbricati - Situazione al 20/04/2026 - Comune di DUSINO SAN MICHELE(D388) - < Foglio 6 - Particella 259 - Subalerno 2 ->  
CORSO IV NOVEMBRE n. SNC Piano T

Ultima planimetria in atti