

**Agenzia del Territorio
CATASTO FABBRICATI
Ufficio Provinciale di
Torino**

Dichiarazione protocollo n. 000072448 del 01/02/2002	
Planimetria di u.i.u. in Comune di San Secondo Di Pinerolo	
Via Val Pellice civ. 22	
Identificativi Catastali:	Compilata da: Fogliame Paolo
Sezione:	Iscritto all'albo: Geometri
Foglio:	Prov. Torino
Particella:	N. 6521
Subalterno:	

Scheda n. 1 Scala 1:200

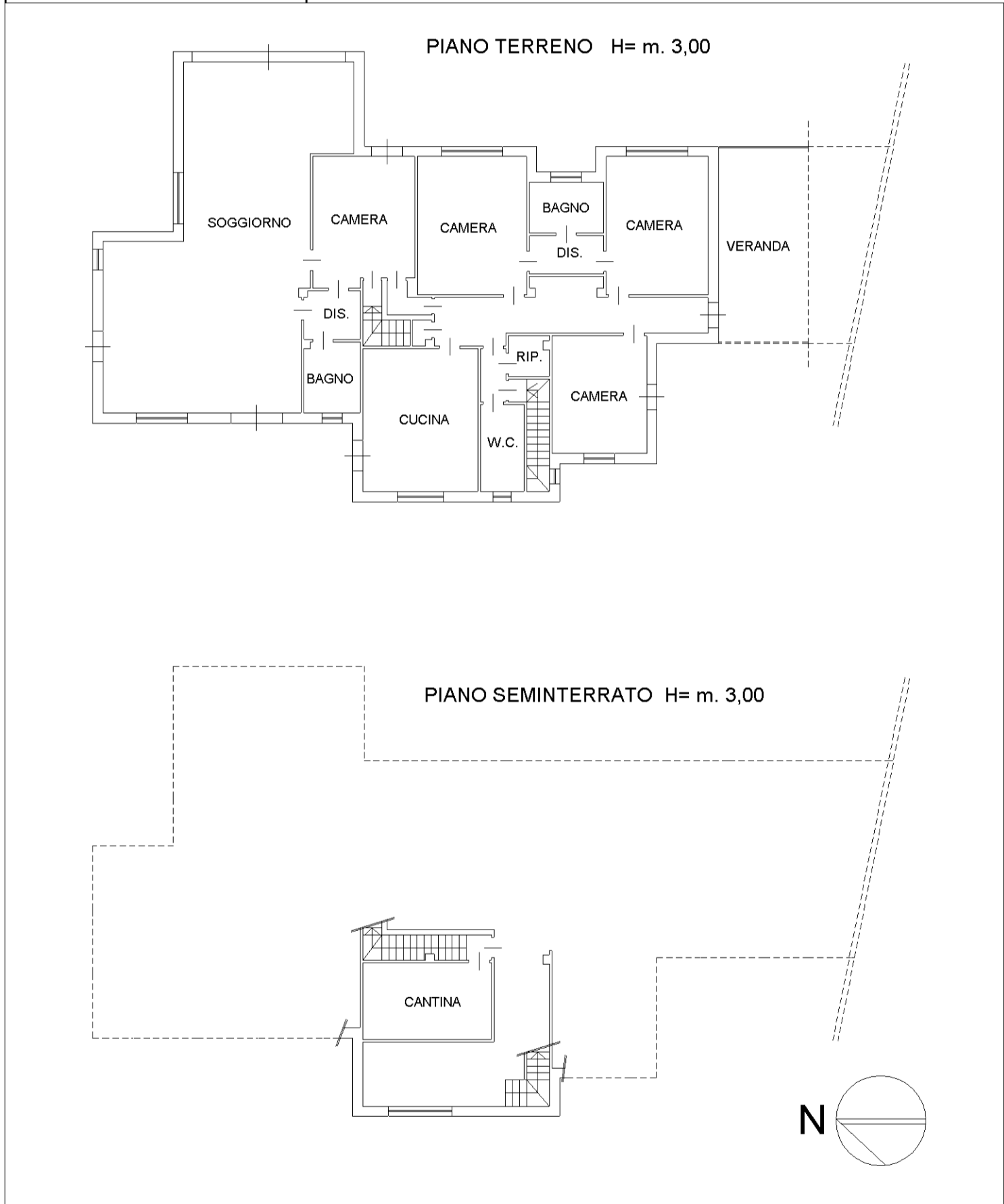

Catasto dei Fabbricati - Situazione al 11/02/2021 - Comune di SAN SECONDO DI PINEROLO (1154) - VIA VAL PELLICE n. 22 piano: S1-T;