

**Agenzia del Territorio
CATASTO FABBRICATI
Ufficio Provinciale di
Torino**

Dichiarazione protocollo n. 000073430 del 01/02/2002
Planimetria di u.i.u. in Comune di San Secondo Di Pinerolo
Via Val Pellice civ. 22

Identificativi Catastali:
Sezione:
Foglio:
Particella:
Subalterno:

Compilata da:
Fogliame Paolo
Iscritto all'albo:
Geometri
Prov. Torino N. 6521

Scheda n. 1 Scala 1:200

PIANO TERRENO H= m. 3,00

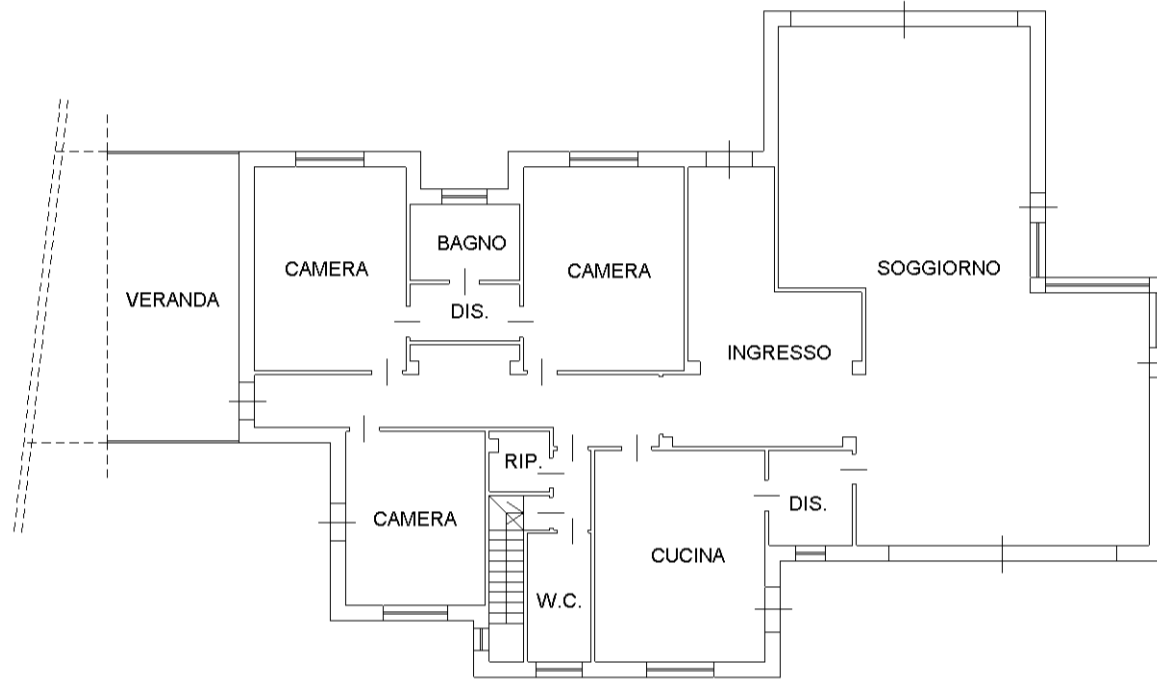

PIANO SEMINTERRATO H= m. 3,00

