

MODULARIO  
P. - CAP. 57.11-34

MINISTERO DELLE FINANZE  
DIREZIONE GENERALE DEL CATASTO E DEI SERVIZI TECNICI ERARIALI

Lire  
50

# NUOVO CATASTO EDILIZIO URBANO

(R. DECRETI-LIQUOR 13 APRILE 1959, N. 652)

Planimetria dell'immobile situato nel Comune di S. SECONDO Via VAL PELLICE

Ditta ANSELMO PASQUALE

Allegata alla dichiarazione presentata all'Ufficio Tecnico Erariale di TORINO

182

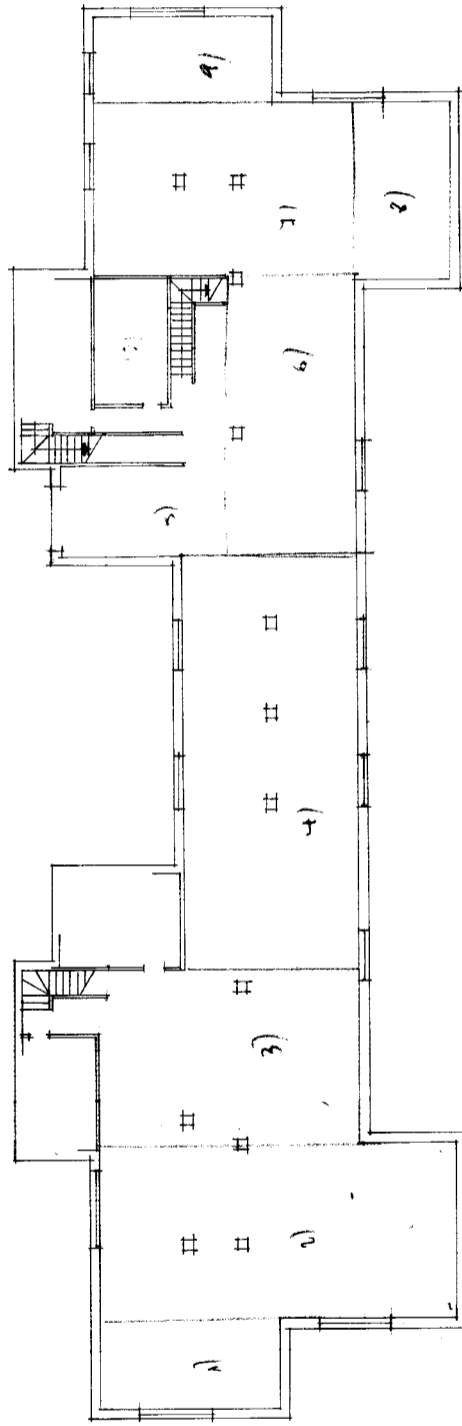
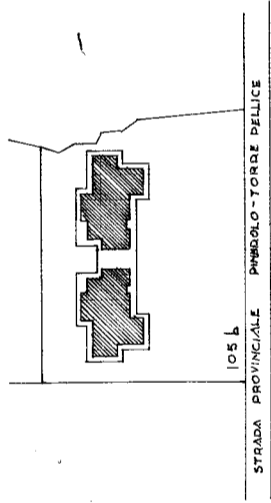

PIANTA SCANTINATO  
H. m. 3,00

ORIENTAMENTO



SCALA DI 1:200

SPAZIO RISERVATO PER LE ANNOTAZIONI D'UFFICIO

DATA  
PROT. N°

20/01/1969  
1154/6

ISTITUTO POLIGRAFICO DELLO STATO

Compilata dal geom. BRUNO ARIONE  
(Tribù, nome e cognome del tecnico)

Iscritto all'Albo dei geometri  
della Provincia di TORINO

DATA 10 gennaio 1969

Firma:

*[Signature]*