

**Agenzia delle Entrate
CATASTO FABBRICATI
Ufficio Provinciale di
Asti**

Dichiarazione protocollo n. AT0004276 del 10/02/2022

Comune di Castelnuovo Don Bosco

Via Guglielmo Marconi

civ. 85

Identificativi Catastali:

Sezione:
Foglio: 9
Particella: 129
Subalterno: 16

Compilata da:
Faccio Federico

Iscritto all'albo:
Architetti

Prov. Torino

N. 8679

Planimetria

Scheda n. 1

Scala 1:200

PIANO TERRENO
h 270

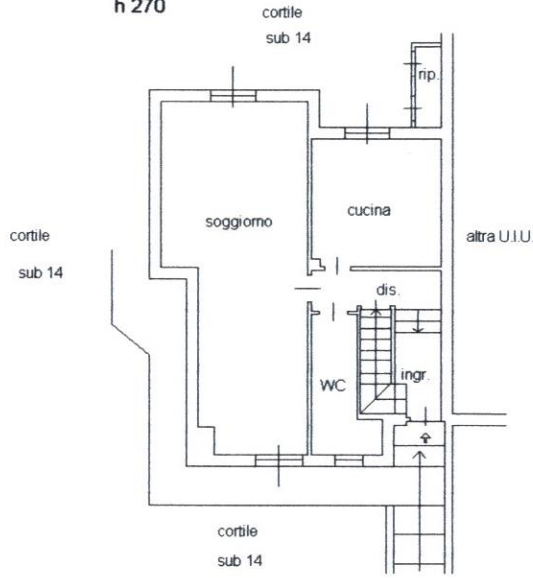

PIANO PRIMO
h 270

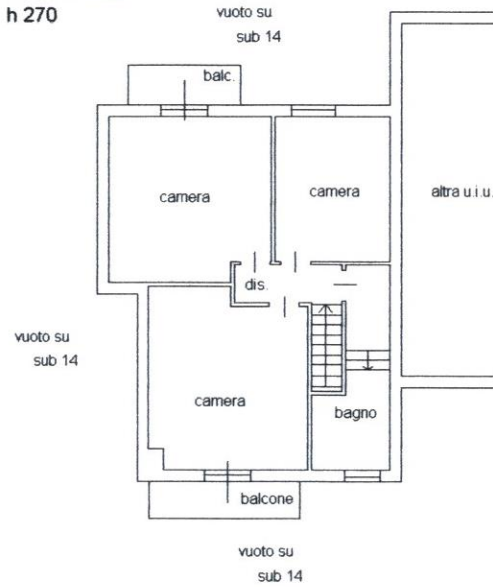

PIANO SEMINTERRATO
h 250

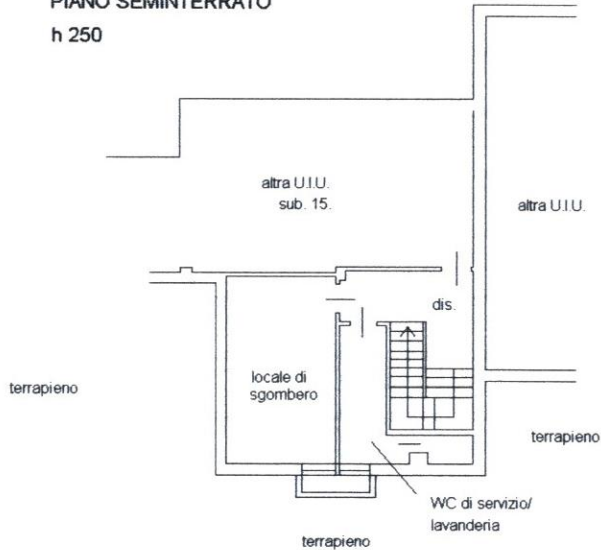

PIANO INTERRATO
h 220

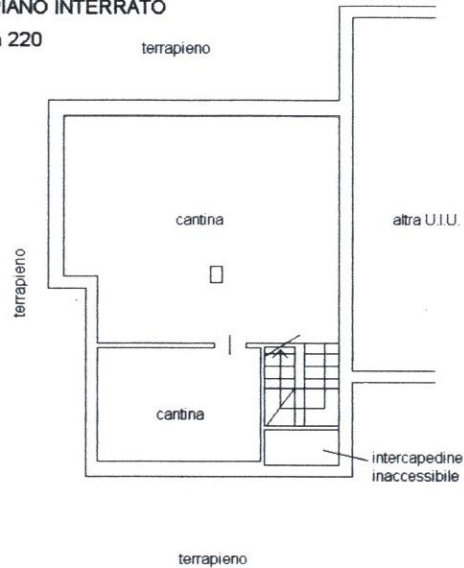

Ultima planimetria in atti

Agenzia delle Entrate
CATASTO FABBRICATI
Ufficio Provinciale di
Asti

Dichiarazione protocollo n. AT0004276 del 10/02/2022

Comune di Castelnuovo Don Bosco

Via Guglielmo Marconi

civ. 85

Identificativi Catastali:

Sezione:

Foglio: 9

Particella: 129

Subalterno: 15

Compilata da:

Faccio Federico

Iscritto all'albo:
Architetti

Prov. Torino

N. 8679

Planimetria

Scheda n. 1

Scala 1:200

PIANO SEMINTERRATO
h 250

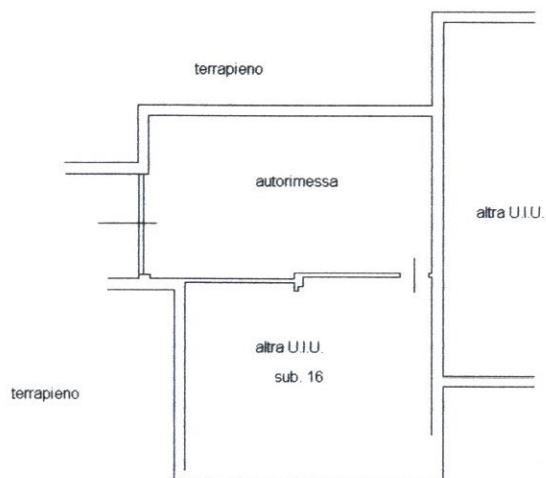

Catasto dei Fabbricati - Situazione al 24/03/2022 - Comune di CASTELNUOVO DON BOSCO(C232) - < Foglio 9 - Particella 129 - Subalterno 15 >
VIA GUGLIELMO MARCONI n. 85 Interno F Piano S1

Ultima planimetria in atti