

Dichiarazione protocollo n. TO0186024 del 20/11/2020

**Agenzia delle Entrate**  
**CATASTO FABBRICATI**  
Ufficio Provinciale di  
Torino

Cambiano

Sezioni catastali:  
Foglio  
Particella  
Subalterno

Compilata da:  
Pagliero Gianluigi

Iscritto all'albo:  
Geometri

Prov. Torino

N. 5170

Planimetria

Scheda n. 1

Scala 1:200

### PIANTA PIANO TERRENO

H. mt. 2,70

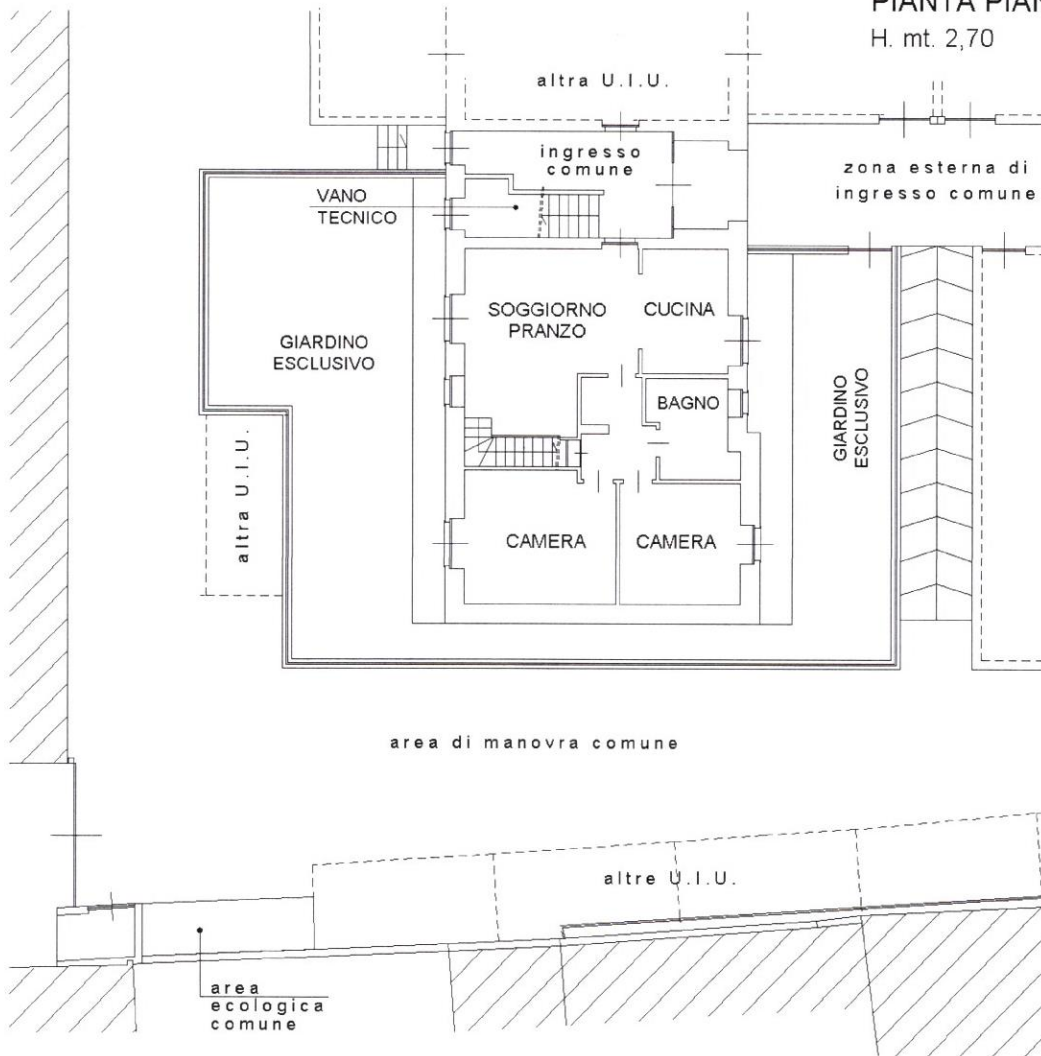

### PIANTA PIANO PRIMO SOTTOTETTO



NORD

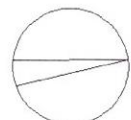

Ultima planimetria in atti

al 25/11/2020 - Comune di CAMBIANO (B462)

Dichiarazione protocollo n. TO0186024 del 20/11/2020

**Agenzia delle Entrate**  
**CATASTO FABBRICATI**  
Ufficio Provinciale di  
**Torino**

Comune di Cambiano

Sezione Catastali:  
Sezione  
Foglio  
Particella  
Subalterno

Compilata da:  
Pagliero Gianluigi  
Iscritto all'albo:  
Geometri

Prov. Torino

N. 5170

Planimetria

Scheda n. 1

Scala 1:200

### PIANO TERRENO

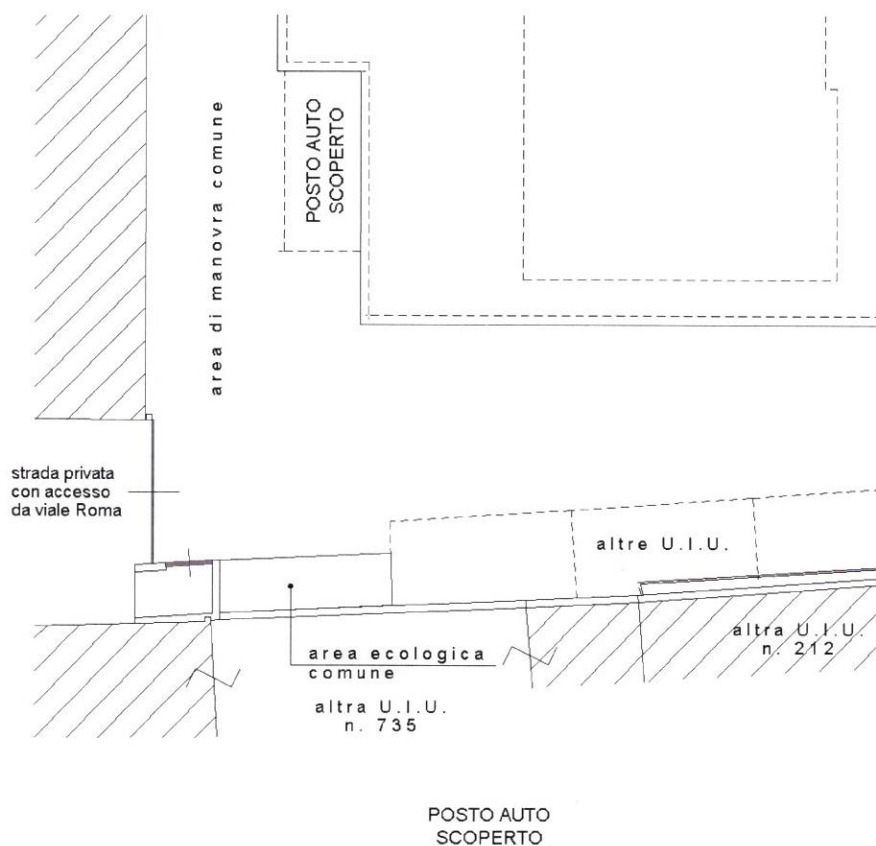

NORD

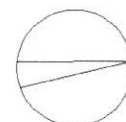

Ultima planimetria in atti

Data: 25/11/2020 - n. T11414 - Richiedente: PGLGLG52A16I024D

Totale schede: 1 - Formato di acquisizione: A4(210x297) - Formato stampa richiesto: A4(210x297)

5/11/2020 - Comune di CAMBIANO (B462) - < Foglio

Dichiarazione protocollo n. TO0186024 del 20/11/2020

**Agenzia delle Entrate**  
**CATASTO FABBRICATI**  
Ufficio Provinciale di  
Torino

Cambiano

Sezioni catastali:  
Fogli  
Particelle  
Subalterne

Compilata da:  
Pagliero Gianluigi

Iscritto all'albo:  
Geometri

Prov. Torino

N. 5170

Planimetria

Scheda n. 1

Scala 1:200

### PIANTA PIANO TERRENO

H. mt. 2,60

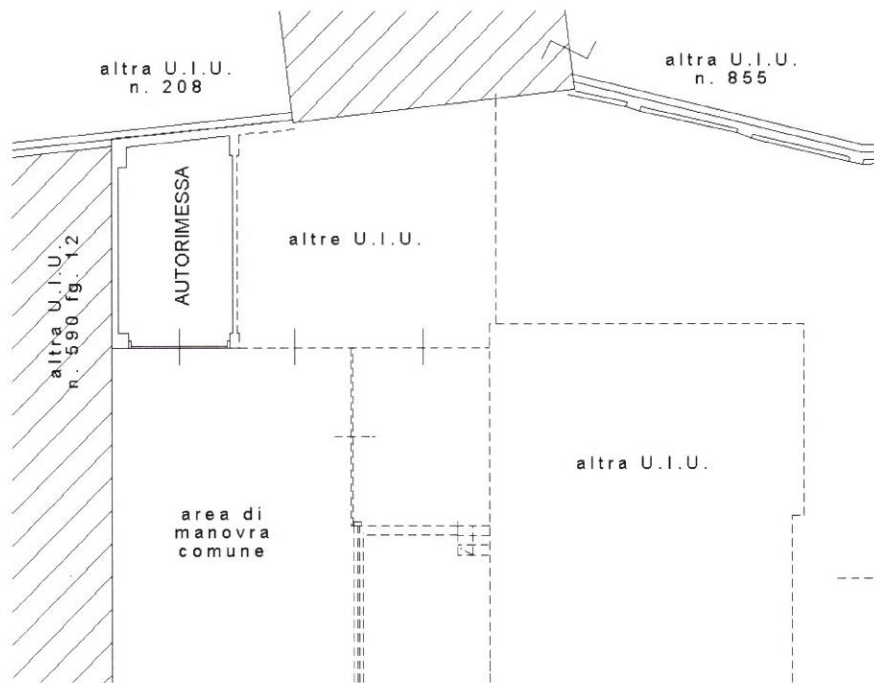

NORD

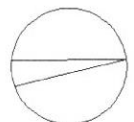

Ultima planimetria in atti

Data: 25/11/2020 - n. T10905 - Richiedente: PGLGLG52A16I024D

Totale schede: 1 - Formato di acquisizione: A4(210x297) - Formato stampa richiesto: A4(210x297)

25/11/2020 - Comune di CAMBIANO (B462) - < Foglio: >