

7391  
MODULARIO  
P. - C. - S. T. - 318



MINISTERO DELLE FINANZE  
DIREZIONE GENERALE DEL CATASTO E DEI SERVIZI TECNICI ERARIALI

MOD. B (Nuovo Catasto Edilizio Urbano)

Lire  
20

# 188 NUOVO CATASTO EDILIZIO URBANO

(R. DECRETO-L. 13 APRILE 1950, N. 655)

Planimetria dell'immobile situato nel Comune di Nichelino Via Polveriera 26  
Ditta Sollazzo Domenico/Sollazzo Nicotro, a Reato Nicola, nat. ad Arcore (RC) rispettivamente il 5-1-1924, il 2-11-1926 e il 28-2-1925  
Allegata alla dichiarazione presentata all'Ufficio Tecnico Erariale di Torino 9588

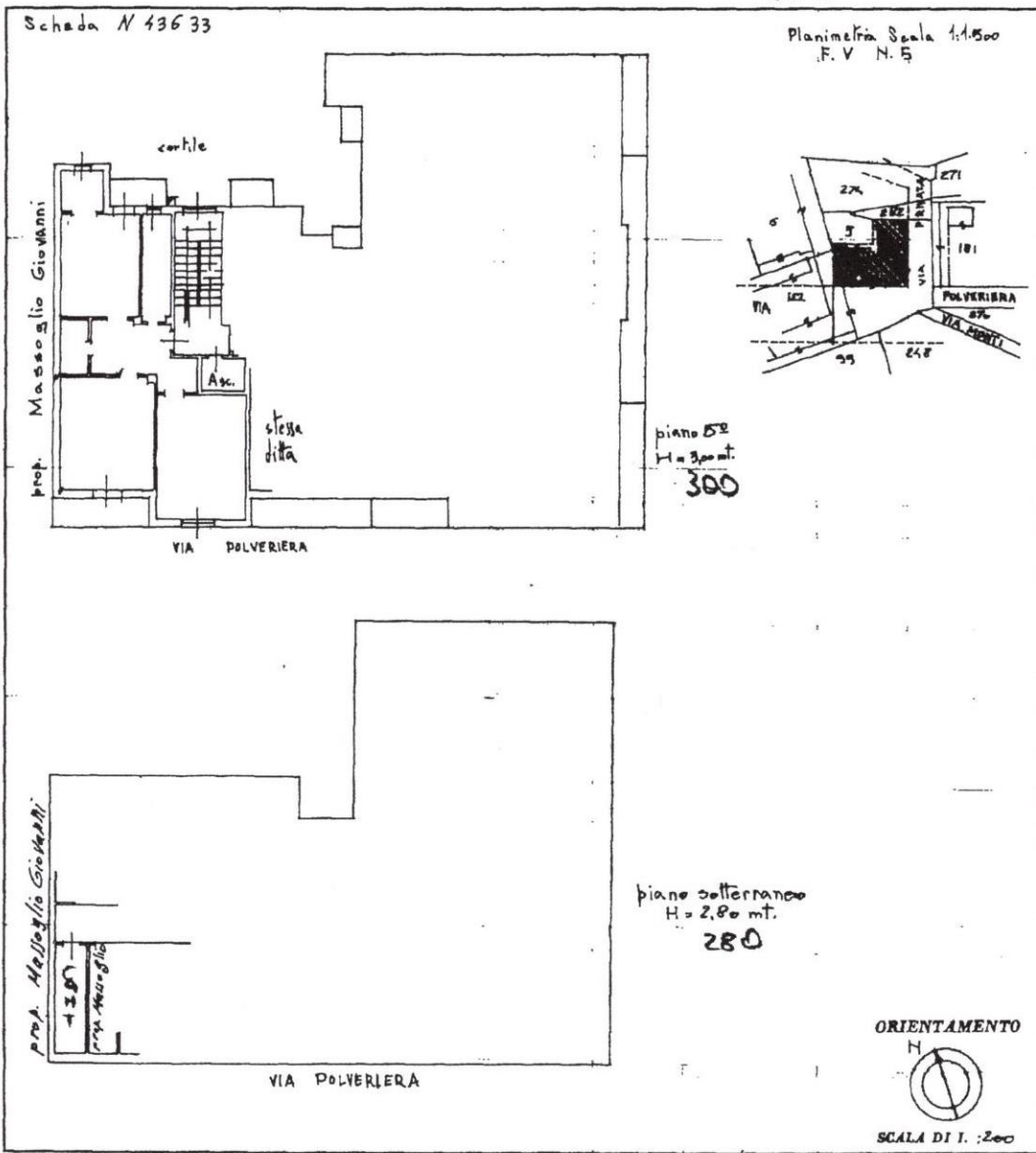

SPAZIO RISERVATO PER LE ANNOTAZIONI D'UFFICIO

DATA	L 4 LUG. 1966
PROT. N°	
	1811

Compilata dal geom. Dionigi Allais  
(Titolo, nome e cognome del tecnico)

Inscritto all'Albo dei geometri  
della Provincia di Torino

DATA 20-8-1965

Firma: [Signature]

Ultima planimetria in atti

Data presentazione: 04/07/1966 - Data: 07/05/2026 - n. T117653 - Richiedente: BRBDRD54L11G482D

Totale schede: 1 - Formato di acquisizione: A3(297x420) - Formato stampa richiesto: A4(210x297)

Catasto dei Fabbricati - Situazione al 07/05/2026 - Comune di NICHELINO(F889) - < Foglio 5 - Particella 740 - Subalterno 45 >  
VIA POLVERIERA n. 26 Piano S1 - 5

MODULARIO  
F. Cat. S. T. 313



MINISTERO DELLE FINANZE  
DIREZIONE GENERALE DEL CATASTO E DEI SERVIZI TECNICI ERARIALI

MOD. B (Nuovo Catasto Edilizio Urbano)

Lire  
20

# 189 NUOVO CATASTO EDILIZIO URBANO

(R. DECRETO-LINGUE 13 APRILE 1926, N. 650)

Planimetria dell'immobile situato nel Comune di Nichelino Via Santhia  
Ditta Solazzo, Domenico per 1/2 e Vincenza per 1/2, F.lli, nat. ad Ardore (RC) rispettivamente il 5.1.1926 e l'8.11.1926  
Allegata alla dichiarazione presentata all'Ufficio Tecnico Erariale di Torino

Scheda 57058 N

Planimetria Scala 1:1500  
F.5. N° 5<sup>b</sup>, 6<sup>b</sup>, 274<sup>a</sup>, 274<sup>b</sup>

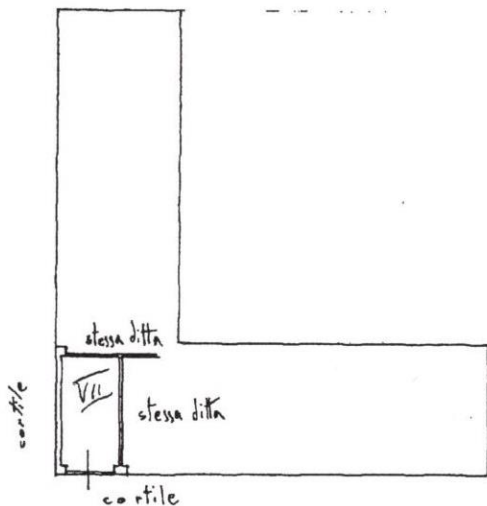

ORIENTAMENTO



SCALA DI I. : 200

SPAZIO RISERVATO PER LE ANNOTAZIONI D'UFFICIO

DATA  
PROT. N°

20 MAR 1967

1110

Compilata dal geom. Dionigi Allain  
(Titolo, nome e cognome del tecnico)

Iscritto all'Albo dei geometri  
della Provincia di Torino

DATA 27 luglio 1966

Firma: [Signature]

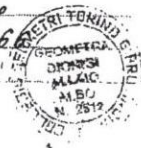

Ultima planimetria in atti

Data presentazione: 20/03/1967 - Data: 07/05/2026 - n. T117654 - Richiedente: BRBDRD54L11G482D

Totale schede: 1 - Formato di acquisizione: A3(297x420) - Formato stampa richiesto: A4(210x297)

Catasto dei Fabbricati - Situazione al 07/05/2026 - Comune di NICHELINO(F889) - < Foglio 5 - Particella 745 - Subalterno 7 >  
VIA POLVERIERA n. 24/1 Piano T